Контрольный экземпляр

Массе а мехкий пролетареш, вшашгlкхета!

СЕРДАЛО

СОВЕТСКИ СОЮЗА КОММУНИСТИЧЕСКИ ПАРТЕ НОХЧ-ГIАЛГIАЙ ОБКОМА,
НОХЧ-ГIАЛГIАЙ АССР ЛАКХЕХЬАРЧА СОВЕТЕИ МИНИСТРИЙ СОВЕТЕИ ОРГАН

«СВЕТ» Орган Чечено-Ингушского обкома КПСС, Верховного Совета и Совета Министров ЧИАССР

Газет арадувл 1923 шера деза ● ШИНАРА, 7 ИЮЛЬ, 1981 ШУ. ● № 81 (6371). ● Мах 2 коп.

МАШАРИ ПРОГРЕССИ БАХЬАН КЪОВСАН ЛОАТТАБУ ЛИТЕРАТУРА

СССР ЯЗДАРХОЙ VII СЪЕЗД

Советски яздархой дегтъяха а хьехан лоархlан бе халхо хlама хьанхоллан бечаболхо юхье, къахьегамхошта коммунистически хьелан гуламаш дешан дакъа дацар дезаш оарцlабовза безаш — ишта бар Москве, Йокхачу Кремлевски дворце болх бабча СССР яздархой VII съезде дахьа къамельйн чулоацам.

Творчески дискуссин ешаргlа массе оагlорашех новостаздар хlинхьара литературни процесс дегlа мишта йоагlа, доагlар хьадехан, партийни позицин гlара дийдар ишнуссташ хlиттор дегlара тайнаш жимарша мелагlча хьала тlа я.

Съезде херкар СССР язда рской вуглалду органаш. Советски литераторан мовлхаза саина чlогlа цхьоаго Йолаш, коммунистий ленински партена мотllаьха Золкин хилар тьагlойташ чакъбалар СССР яздархой VII съезда болх. Цун тlехьара заседани хилар 4 июле Москве, Йохкачу Кремлевски дворце.

Заседани бар новкъостий М. С. Горбачев, В. В. Гришин, М. С. Соломенцев, М. В. Зимянин, К. В. Русаков.

Дегаш аlдена болаш тlаийдар Советски Союза Коммунистически партте Центральни Комитетера, нюмхьот Л. И. Брежнева СССР яздархой VII съезде дахьайта письмо.

Съезда болх чакъбалаш аъзмалл дар Г. М. Маркова.

(ТАСС).

КЪАХЬЕГАМО СИЙ ДОАККХ САГА

СССР Лакхехьарча Совета Президиумо иттаглча пятилетка заданеш кхочачашъяра халхоа бохама иредитованни финансированни яра, аъха дlа-юха леладеча ресурсаш оарцlа йоахача доккхий толамаш дахарех СССР орденаш медалаш сеиай СССР Госбанка учреждений болхлой группина. Царна юхье Нохч-Гlалгlайчеле гlолла:

ХАЛКЪИЙ ДОТТАГlАЛА ОРДЕН

Тенирханова Хьусена Розайна — СССР Госгруздорбиссай республикански управление начальника.

«ЗА ТРУДОВУЮ ДОБЛЕСТЬ» ЯХА МЕДАЛЬ

Москвенко Таисия Тихоновна — СССР Госбанка республикански контора городской управление кассира-инженера, гор. Грозный.

«ЗНАК ПОЧЕТА» ЯХА ОРДЕН

Байбатыров Увайс Османович — СССР Госбанка республикански контора отделе начальника.

«ЗА ТРУДОВОЕ ОТЛИЧИЕ» ЯХА МЕДАЛЬ

Кальина Мария Михайловна — № 7724 йолча пенсионски Централни сберегательни касса йоккхачlойта бухгалтера-ревизора, гор. Грозный.

* * *

Иттлагlча пятилетка заданеш кхочачашъяра халхоа бохама финансированни яра ресурсаш оарцlа-гlкхара дакъа доккхий толамаш дахарех СССР Лакхехьарча Совета Президиумо Дьахси совгlашца деанаш СССР министерства организацийн предприятийн болхлой группина. Царна юхье Нохч-Гlалгlайчеле гlолла:

ХАЛКЪИЙ ДОТТАГlАЛА ОРДЕН

Голенищев Петр Иванович — Нохч-Гlалгlай АССР финансан министра.

«ЗНАК ПОЧЕТА» ЯХА ОРДЕН

Албиева Джалгы Аллаевна — халхе депутатий Ножай-Юртовски районан начальника.

Совета исполкома финансови отдела заведуюкена.

«ЗА ТРУДОВУЮ ДОБЛЕСТЬ» ЯХА МЕДАЛЬ

Мукалов Ахмад Мутаевич — Урус-Мартановски районе гlоллара паччахьалхен страхование инспекцие начальника.

* * *

Иттлагlча пятилетка заданеш кхочачашъяра халхоа бохам материально-техницки баззинчу ресурсаш оарцlа-гlкхарех дахьара белх толаме кхочачашбарах СССР Лакхехьарча Совета Президиумо СССР орденаш медалаш сеиай материально-техницки lалашонца йолча СССР Паччахьалхен комитета объединенний, предприятий, организацийн болхлой инженерно-технически белхахошта, гlулакхерча нахаче гlолла:

ХАЛКЪИЙ ДОТТАГlАЛА ОРДЕН

Исмаилов Бекмурза Шапиевич — «Чеченингушснабсбыт» ялача универсальни объединенне строналькина.

«ЗА ТРУДОВОЕ ОТЛИЧИЕ» ЯХА МЕДАЛЬ

Ивашенко Татьяна Николаевна — «Чеченингушснабсбыт» ялача универсальни объединенне болхлочун.

«ЗА ТРУДОВУЮ ДОБЛЕСТЬ» ЯХА МЕДАЛЬ

Гишлакиев Макана — «Чеченингушснабсбыт» ялача универсальни объединенне строительна.

* * *

СССР Лакхехьарча Совета Президиумо халхоа бохама квалифицированни болхлой кlийчбар иттлагlча пятилетка задаеш кхочачашъеча доккхий гlулакхаш нараг-дувларех СССР орденаш медалаш сеиай профессионально-технически дешара болха СССР Паччахьалхен комитета система дешара йоккхачlойташ заведенеий, предприятий, организацийн болхлошта. Царна юхье Нохч-Гlалгlайчеле гlолла:

КЪАХЬЕГАМА ЦIЕЧА БАЙРАКХА ОРДЕН

Керимов Муса Абдурахманович — Нохч-Гlалгlай АССР Министрий Совета председателя.

«ЗА ТРУДОВУЮ ДОБЛЕСТЬ» ЯХА МЕДАЛЬ

Гринь Дмитрий Дмитриевич — Нохч-Гlалгlай республикански профессионально-технически дешара управлене начальникна заместителя.

ХАЛКЪИЙ ДОТТАГlАЛА ОРДЕН

Аушков Иван Кузьмич — № 7 йолча технически училища директора, гор. Грозный.

«ЗА ТРУДОВОЕ ОТЛИЧИЕ» ЯХА МЕДАЛЬ

Дашукова Мухтара Райшатовна — № 27 йолча городской профессионально-технически училища йоккхачlойта мастера, гор. Назрань.

Тамаева Виктор Ивановна — № 3 йолча юкъерча городской профессионально-технически училища производственни дешара мастера, гор. Грозный.

Расцапиенков Хасан Джумадович — № 3 йолча юкъерча городской профессионально-технически училища производственни дешара мастера, гор. Грозный.

* * *

СССР Лакхехьарча Совета Президиумо халхоа бохама специалисташ кlийчбар иттлагlча пятилетка заданеш кхочачашъеча доккхий гlулакхаш дахарех СССР орденаш медалаш сеиай СССР лакхегlчен юкъерча специальни образовани Министерства лакхера, юкъерча специальни дешара заведенеий болхлошта. Царна юхье Нохч-Гlалгlайчеле гlолла:

ХАЛКЪИЙ ДОТТАГlАЛА ОРДЕН

Ефанов Константин Иванович — Л. Н. Толстой цlерагlча Нохч-Гlалгlай паччахьалхен университета кафедра заведующена, профессора.

Симонянц Лианарт Енокович — академика М. Д. Миллионщикова цlерагlча Грозненски механикдатта института директора.

«ЗА ТРУДОВУЮ ДОБЛЕСТЬ» ЯХА МЕДАЛЬ

Багалова Тамара Магомадовнана — Л. Н. Толстой цlерагlча Нохч-Гlалгlай паччахьалхен университет йоккхачlойча преподавателя.

Дахкильгов Даутхан Ту хана — академика М. Д. Миллионщикова цlерагlча Грозненски механикдатта института директора.

«ЗА ТРУДОВОЕ ОТЛИЧИЕ» ЯХА МЕДАЛЬ

Монаев Олег Алиевича — академика М. Д. Миллионщикова цlерагlча Грозненски механикдатта института доцента.

Хlара балха дийнахьа хьадер дуккагlа хилийта!

Дика хьийкъад ялат

Репортаж.

Шерра юкарлаьа хlаьхьа да дийг чуоаьгlо валлаш Ас хой — Мартановски районе «Сажашинский» совхозе. Хlаьта дерриге 1760 гектарш тlа да иза.

Iуйрайна итт сахьат дашнадар со цу боахлье Кьовчаха хана. Сайдулаева хоргера гаьна йоацаш кlа чуздаш боахкан боажама механизатораш. Ялат чуздаш дочаш балхашта тlехьовсан лоаттабара, социалистически яхьа итог йоо дийгlйрзо хlоралаш а материально а белгалбоахара. лаьрхlа яlаьнагlчеллача штаба виналлан ба кхий тlарча стане. Штаба кулгалдеш совхоза партийни организацие секретарь ва, хlаьта цунна новкъостагlчу деш — рабочкома председатель Сулаев Мохьмад. Ипатовски мотодах вlашагlчеллача ялат чуздаш — транспортни механизатораш новкъостош а ю цигге. Хlаьта, оригача комплекси культалдеш боажама керттера агроном Магомадов Iаубди ва.

Стаж болчаш дика тушга тlаьхьа тlа хlитташ ва чоаьхьарех гlоллалло деза йоаг комбайн. Царна тlехьа дус нийсача мугларех кlи касаваш.

— Ерригаш а йийтта комбайн я хlинга ва боль ялат чуздаш. Царех кайна бlаргаташ ялат хьокхаш насарех годуллаш я, хlаьта. Висарашца кхуьча кхай тlа селхана хьо кха хlинга ялат оарцlаш болх беш я, — йоаг Магомадов Iаубди. — Тхо рацца доккхаза кхувьяьн а. Iлан 20 центнер йолаш хlара гектара тlаьра доал юкъера лаьрхlача 24—25 нентнер ялат. Муха берзера чуберобаль дьалнеш тхо. хlаьта дерриге ялар 1200 гектар соргlа йолча моттигера чуйlад. Дисар чудерзаш ра этгара дукхагlа кlо да мара дезаргlа тхоаш. Цу юкъя из болх чанхбоаьнге кхочаш хул дерриге ялат 12 бал за дийнахьа чуздарга, аьнна механизаторашца тlаийца социалистически деккхар.

Цхьа хlама ца юташ ялат цlена ардара хадланна терам Тlабохийташ кхьхьег комбайнерашца уьк кхай тlа а. — Из комбайн ялаеш Алиев Мусса ва. Цкьабакъда, селхан, дикка опыт йолча рех хьалха а ювлаш хотало механизатора. Шимиев Хьасена лькхар. Тахан делкьийгга цlе вымпел пунна гlулгlойлаш я. Хlаьта вешта, хьувьяьн чуздаш болабо дечех, этгара дукхагlа ялат Алиев Мурседи Дедаев Хьасаеи хьехад, — йоаг Сулаев Мохьмад. — Ялат оарцlаш къахьегача механизаторашта юкъе хьалхара моттиг дакъа шовlла кьуьсаш хьокхаргlа ялат чуздаш йоккха балхо опыт йола Сайдулаев Iалви 24 шу мара дьяьнадоцlаше а хlанале Нохч-Гlалгlай республика лаьуьяьнни комбайнер яха цlи лелаю, юрта Советa депутат йола Хамидов Iайпа.

Да я да ма шита. Цунна тоаш ду хlара дийнахьа бечаш ювераш Бахаева. Тамара кийчбаь кхача. Могаш вожначунга, чов хиначарга хьажа мисте хана кийча я медсестра Муцагова Зара.

Хьинарг кхъьег ехаш чах мухьадоххун, лаьтта оахлор довкъара пхьаьгlа юк кулгалдеш болчеш звеньеа. Чах мухьадвахкхача 760 совгlа гектар лаьттах 460 ахьад хlаьлле, доаькъара лаьрхlа дийнахьа дуккха хlама ца хьокхаш 150 гектара тlа хьокхаш.

Iуйрайна деза бейсана итт цхьайтта сахьат дйллаьш ца, хlама нара мара юкъ ца йоккха дула, дlахьоп да балхаш совхоза ца хьатта а.

— Паччахьалхенна оолаш дйдалара цхьайтталгlча пятилетка уьк хьалхарча цера плин йlеслиргlа лоле 120 процент охьоп кхоачашъергlарах шско яц са. — аьлар хьатта заведующе Алиев Турус.

М. ХАМАТХАНОВ.

СУРТАШ ТIА. 1. Хьалхрча дийнахьа яхье котало нараг1оал. Дукхагlча дахьье цар, хlаьта лакхе цlерш яхача комбайнерша ййю яхье нотало яккхарех хlара дийнахьа сна втогех тела ахъап прелеш.

Хьатlакхоч делкъа ха. Кхай тlа хьайоагlа ялат чуоаршта кхача балхаш ка-

СОЦИАЛИСТИЧЕСКИ ДЕККХАРАШИ УЖ КХОАЧАШДАРИ

ЧЕРКАСЧИЙ БОЛАМА ШЕРРА-НИКЪ

Нийсаллъо да тха хьайбаш леладерий цlыйттьлагlча пятилетка хьалхарча шера кхоачашде деза социалистически деккхараш. Ах шера планаш 1660 тонн шура йохка саяча 1 июль тlаьхьовсан екхар 1670 — тонн совгlа.

Дечигга деанга тlеттьалу йоаккха шурра. Нагахьа саина, дlадахача кlиргарга оаха 83 тонн екха ялле, тlеххьарга кlиргарга 150 тонн яр оаха екъа шура. Нагахьа саина, соазка цlахьа кхобабча Iаттъа кокъера лаьрхlача дийнахьен бусси дуьн хlинна шура яхь килограмм хlиналле, хlаьта уьк сахьат биркl килограмма совгlа я из. Паччахьалхенга йохка шура дlадахача шера уьк хана екхачул 20 процент дукхагlа я.

Хьайбаш продуктивность лаьхьара тха колхоза доирахь яхь лоаттабо дукха тlа я. Тхо дерригаш а сагота да тхоай коллективно района доярканта — юкъе нараха со циалистически яхье малагlа жоттиг лькхай ха. Хlара, лувргlаш тхо, цкъаза бонта тоам хул тха деташта. Цу тайнара — 13,5 килограмм. Цу тайнара, хlара Iаттъа пуит кхоачаш шура лккхар хlлча бекъьяхьа хоташ дола дог доаг ца чоаьхьа шура дола да тоаш. Хlаьта оаха берргга низ тlа а дохьlтаргба гаргтарча кхаьхь дийнахьа пуитага тоаш.

Тхона лоттачох, цу тайнара лаьха толимаш дала йаш йолаш да республика кхы доаг дола боахаман а. Цудухьа, цхьайттьалгlча пятилетке хьайбай продукташ йоахкаргга паччахьалхенга тlаьберзабаь алсамдаккхара тlаьберзабаь Черкасски областа юрта боахаш къььегамхой болаш хьаллидара йола Грозненски района юрта боахама къььегамхой нийцнарга дег тlера хьоабба а еш оаха берргга доярнаш тlаьхьа хlара кхоабба Iаттъа лоаргlаш дийнахьен бусси пуит йолаш шура лккхара яьрхача социалистически яхьа коъьебаккара. Цхьаьнена а эо курсаш цу нах — доккхи продуктивность цу боаранга кхоачаш лаькъьлов а, кхы лакхе вала ца моге а, цунна иккеттаргача а. Хlъаста йогбьяьнаргаш лоаргlбе массивнел хьаьла цу боаранга а ахьаьла дlаха базаран.

Тха хьесапах, из толам бирзна йиш йолаш да хlаьта, хlара кхоабача Iаттъа лоаргlаш йоахкача шура 12 килограмнага кхоачаль берргга доярнаш. Де дежар да доахан дикагlа кхабарш ерригга шура ра іо а йоахаш уз деттарг.

Цунна тешал ду «Победа» колхоза хьалха Iаттъа доаргlа Г. Михърре дальча толамашта. 4 мес дена 15 минут кlаччалца йолча юкъе цо лаккхар ше кхоабача кlара Iатта продуктивность 5,4 килограмм, дийнахьен бусси хьайбаннха шура 14,4 килограмага а кхоачаеп. Хlъаста, тха колхозерча Х. Костоевай группанарча доахах хlара Iаттъо ду шура цхьо килограмм гарга тlаьлхиттаб.

Хlаьта долаш да продуктивность лакхара эша хьалаш. Лаьттенца поаргта тlоаддал лкхар бабаь долаш сих-сиха дегlайоагlа доаькъара культурашца а аркl тlэволла буд а. Оаха кхоаш доаланна доаькъар.

Царех тlаралера кхоач дийнахьен бусси хlара кхоабаьча Iатта пуит йолаш шура яха.

Производственни массово-политически болх хьаьхьалгlа цхьан гарбаро йиш хьалнйтта тха колхоза кхоачлгlча ферма коллектива яхье районе хьалхара моттиг яккха. Оаха де дерлзар да цо толам карара да балийтар, социалистически деккхаран дерригача хьокхамашта кхоачандар.

Тхо тешал да, доахан продуктивность лакхье лаьрхlа оаха дlадолаш гlулакхерча республике берригача боахамашка дьаллоацаргlалерх.

Б. ХАШТЫРОВ.
Сунженски района «Путь к коммунизму» ялача колхоза керттера зоотехник.

Хьайбаш леладерий хьокхамаш

Чаяхбаьнгlб уьк шера ялх бутт. Дикача хьалхамашца Мартановски шера из ах юкъ вай республика колхозийн совхозийн хьайбаш леладечара. Нийтта, паччахьалхенга дуьн доккхаза ах шера планаш — 106 процент, шуура — 103, фуаш — 117, тха йохкача — 110 процент кхоначунга дар.

Совхоз ах шера хиначуьк уьк шера цу юкъа дуьл 20 процент, шуура — 8, фуаш — 4, тха 5 процент дегlайоагlа деанад паччахьалхенга.

Хьайбай продукце дерригача тайнан доккхаза ах шера планаш кхоачашъяьй Ахьой-Мартановски, Гроэненски, Надтеречни, Назрановски, Наурски, Сунженски, Урус-Мартановски, Шалински, Шелковской районий бохамаша.

Планагlа лиярхlачул паччахьалхенга дийна дукхагlа дlаденнаш дуьл дlабахаш ялх бетта Ачхой-Мартановски, Гроэненски, Надтеречни, Назрановски, Сунженски, Шелковской районаша.

Паччахьалхенга соазка ялх бетта хиначуьл 13 процент дукхагlа цхьа ехкай уьк шера хьалхарча ах шера Надтеречни районе, хlаьта Наурски — 10, Гудермесски — 6 процент дукхагlа.

Ерригача республино доккачул ахаиел дукхагlа фуаш паччахьалхенга Гроэненски районо дочи. Цунна тlехьа уьк шера ялх бетта, соазка цу юкъа хиначуьл, 10 процент дукхагlа фуаш дезкеп цун къььегамхошца, хlаьта цалицаша — 19 процент дукхагlа.

Тхи 8 процент дукхагlа Наурски 7 процент дукхагlа Шелковской районаша деанад уьк шера ялх бетта, соазка цу юкъе хиначуьл.

Цунна цхьана, республика дукхагlча колхозашнен союзашнен хlаноа а боагlа пайда эцаш хьайбай продукци алсамъяккха йиш хулийтача торомех. Этгара аьтуьв болаттаба йолча хана — кхъьегаш ялх, аьхьа йоаннча шурех тlаьхьетийта дуьхьа-пхьал йlеслиргlа долаш боахамаш да. Из бабан долаш паччахьалхенга дуьл, фуаш дакъара ах шера планаш кхоначунге керттера агрономаш Магомадов Бахьаудин. 2. Цу боахамаш ялат чуздаш йоахки комбайнаш.

З. БАТЧАЕВА сурташ.

ферма, ерригача колхоза балаш йола йиша инфорзе ин цу ийс уголос мегтеп, моллагlча доахан латтача ноа а хьаетеха доахкаш долча кердача хьокхамашта.

Вайна хоша да, боасоница йолаш довкъара база ца хилча шура хиля йиш йоацлеа. Доахан диза а долаш Iанга-на дакара тха кийчье еш 15 хар тонн силос. 1600 тонн вол, 400 тонн бапша питамина хьоар. 2000 тонн сенаж. Изват доаькъар Iаландара дийнахьар 800 гектар тlа роаца цхьана раиса. 640 гектара тlа люцерна. Люцерна цкъара хьенхой. Иштта йиннай оаха 104 гектара тlа силоса лаьрхlа хьежlаш. Шу доладелча деза оаха кийчьыл 3880 тонн хьалхара силос.

Къаьстта дика нъаьхьийгар тха механизатораша доаькъар кийчдара бут кхайнабаьча юкъа. Дйеллай 750 тонн силос, кийчдаь 72 тонн бапша Хьар, 160 тонн моша доаькъар. Из кийчдаь оаха материалша наьхьий йистоашна механизатораш тlаккоачлуш йоаккха жоттиганкеп бут хьокхаш. Доаькъар кийчдеча белгалбаьнна дика къаьхьийгад цlи кезача коартолаш леласчун В. Козлова мехотторо. Кастта шоалагlа хьакха йолаерзьа люцерна.

Тха хоаалагlча МТФ доярхой лаьра йоаккха хlоабача Iатта доархlаш дийнахьен бусси пуит шура яккхара хьанхе-хьара почен хьалъяьлай кхыча фермай хьалха латтача доаркаша: Журакпева Лидас, Асаиитреева Альбинас, Астемирова Ленис. Цар а дош деанад дийнахьен бусси хlара йоаккха Iатта пуит йолаш шура яха.

Производственни массово-политически болх хьаьхьалгlа цхьан гарбаро йиш хьалнйтта тха колхоза кхоачлгlча ферма коллектива яхье районе хьалхара моттиг яккха. Оаха де дерлзар да цо толам карара да балийтар, социалистически деккхаран дерригача хьокхамашта кхоачандар.

Тхо тешал да, доахан продуктивность лакхье лаьрхlа оаха дlадолаш гlулакхерча республике берригача боахамашка дьаллоацаргlалерх.

Б. ХАШТЫРОВ.
Сунженски района «Путь к коммунизму» ялача колхоза керттера зоотехник.

Партийни ёахар: собранеш хийъяреи чаххъяхареи практика

МИШТА ЯХ ЦЕХОВОЙ...

Цька барг болаш, болх лаха вашгІехьбаьккха къасташ я комсаш лелаеча «Бурунный» ялача шелковской совхоза шоллагІча агрономусучастка коллектив, комсий сакенашш мухьа жимма хьалхалха отгадаь. декхар иэоачашцу ю. Дйаяча пхиъ-тхелете хьал а ялеш Къулдаева Иванова комсаш лелаеча боаханашка ехкар ун 31875. Юкъера лаьрхІача хІара ге-тара тІера 42,6 шер сакенга ца яьхар. Цу участкера соязоо ехкар 1 миллионе шех бІаь сатуьйе барХІ эзарш ца-ма яьлча ДІайоІча материал. Хьоьхаиаш ларяа да, планаш яичарел дуьнйа а ларяеІа.

Коллективана шарагІдуьлуча дикача хІаваех ЗІимина даьхье даллаш цеховаи партийни организацие. Коммунисташ хьинар аьдара, коллективерча ГІулькашта хьалхара шар бехитохкам лаьхбара дукхача даьхье гІо ду партийни собранешш. ЦІоаІ хиъхаяьха, корта бола дешдуьйца а уттаІаеш хул ун. Коммунистана критически замечанеш ю, предложенеш топ. Собране дуьйца уьттаІу лоарІаме, сатотІа а болх. ерригача коллективна дагочоаяеш дола деший. Собранешка хьинаре даьхье лоаІ парте бюрошкара, «Съезда сийна тІаьйца хиъца социалистически декхарш коллективно ихоачашдарах», «Комсаш лелаерий яьх ВЗШГІехьйООкха комунисташа лоацача даьхьах» дола деший.

Апреле хиъначул хьайИлІа-на партсобрание дийцар парте XXVI съезда решенеш ишохчашъера даьхьерча коллективна декхарех дола дош. Корта бола ,къамаьлаш цІйар цу собранеше. Коммунисташ віа-шин дата а буьллаш лехйр порядка тІетІаьтеча декхарех ихоачандара — ЦІе яьлаьнан сакенца хьалхъяьра — коллективна дикагІа сарделІа йоамкхарІйоча кІахьаш, цу гІулькха предложенеш уезар.

Цу собране тІаьтІаьнга мероприятеп лелаяь тІа, кІахьа ешаш йоаца решеней ихоачашъера ц1ьаьна, белгалдаьккхаш, производстве хьалхъле лелаяь даьхьа коммунисташа доккхаза хьинаш лелаяь, общественни нагрузкаш лелаяь, общественни ваХІаре лар хьакъаре даьхьа лоацлаьра.

Партийни организацине къасточа уйла тІаЙохйт собранешка ях критически замечанаш предложенеш ихоачаІъяра. Массеа а яхар мо, решенеш лоаца, хьыда, корта болаш, дсагІдоагІача тайнара коммунисташа гІулькаш тІаьдеІкаш ял. Тіаьйеш йоаца решенеш ихоачашъера вІашгІехьдоаккар цеховой партийни организацие секретар: ЬЬона агронома Мирасоев Вахдина ва. Ях коллективе чІоагІта лоарІаш, пхиъна болх бе ловш, цар оамалаш ловш, цар ихачуйга лацуьтаІш я дІадехараш ихоачашдеш а ва.

Иут коммунист ва цу цеховой партийни организацие. Хетараши лерхІараши цхьатера хиларца вІашгІехьотаГа цар барт. гаргалуьз уш. Укказа,-оавлаш шадарра, хІара сакенгахочоа хозяйстен карта-мышленни ийделей дикала тІаьхьожам лоаттабра йола вычислительни тоомгераф.

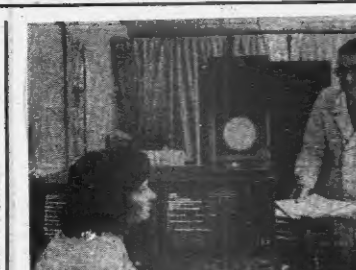

«Сверхбр» яхча Московски Іилма производственни объединение тьаьй керча установкаеи — полтаяеча промышленни ийделей дикала тІаьхьожам лоаттабра йола вычислительни тоомгераф.

Керлача установка торо кулийтарьяя микроэлементаеи йолаш мелловой таблица хьисане е телевизионни экрана тІа тІа хьаьхьожам ийделе структура дикала гуьт отгадеш. СУРТА ТІА: инженер-оператор И.-А. Смирнови волгаградска инженер Е. А. Кузьлемини томографа болх математически Іалашбора йола цька программа найбьеш ба.

Б. КОРЗИНА сурт. ТАСС фотохроника.

Нохч-Гіалгіай халха тІаьхьожама комитет

ЛА ЙИШ ЙОАЦА КХОАЧАМБОАЦАРАШ

Пассажираш дІа-ЬЬа кхуьлита тоодира партен правительствен ях чуязаиеш Нохч-Гіалгіай транспортни управлени ишита кІоаначІо тьаьжар дуьна ха йоаццан Нохч-Гіалгіай АССР халха тІаьхьожама комитет. Республика халкъа тІаьхьожамой хьекъаруьл тІехьаьга гучадаьлинд Нохч-Гіалгіай транспортни управление (Надиров, Андреев, Сморов) пассажираш дІа-ЬЬа дуггаш хиъна пассажирашца 1948 шера ца хиначу 1980 шера дийнаъьен буси юкъера лаьрхІача дІа-ЬЬа бу-сашца берашца 2113 сар хилар, клеинт-дуьна товенний производственни база. пассажирски автотранспорте хулаш ю ма аварен клеинтенний.

Цхьабаьтта, городской, пригородни, междугородни пассажирски автотранспорт тІолла пассажираш дІа-ЬЬа кхуьлинера гоодаре болх партен правительствен решенешца дІа ма-лехдора тоабабаь.

Маршрутни автобусаш ле-лачаре пассажирооборота 1980 шера план транспортни управление коллективе 99,5 процент мара ихоачаньяьяь. Йолаш йолча автопаркъ оаза-на пайда яйбу, хадданаь мотти-гаш яйбу рейсаги а ярца. Иха гдата пассажирски автотранспорто графикаш телхаеш.

Уьш шере 28 марта. Іуьйриина яйс оиъят новлача хьа цьколлатІча, цоллатІча, ихелатІча автопредприятешца, автоколонна-1572 расписанех объединенне автобусландаран пассажирски автостанцешка 80 автобус дІаЬьожае езаш хиначу дІаьхьожам 82 маршрутаца йоацаш. Цу тІехьа 77,6 процент. Цьаьта республикерча городашкеи юрташкеи дІа-ЬЬоа лелаш йолча автобусаша хаддаиа телхаю расписание график.

Яьчул духхьіІа рейсаш ял яхаш шоай отчота тІа пяду транспортни предприятеш. Масаиа, уьш шера ряьа-кхетара транспортни управление сведенех № 5 йолча ГПАП коллективе ца еш йиъар 531 рейс мара ди. Цьаьта автоколоннин пассажирски автостанцин ешнаьа даиккех цу оркъа ца еш йиъар 2001 рейс я.

Автомашалийн пассажирски автостанцийн объединенне (нов. Ширкев) дс дезар ялп йоаІача хьисане автобусаш лелийтара, натчаьа маи рейсаш ца еш йиъарах йолча ряьаех кІаначІо. Цу тІехьа 1981 шера паччаьхьаккхенна йоьа миллионе 210 эзарш сом лаьра бе лаьрхІар.

Из дика гІулькех хьалхаьар вай республикерча предприятеех организацеех, эггара хьалха из хьалхаьарех яр «Чечинтаз», трамвайно-троллейбусни управлеиеи, шиъйни производственни объединенне коллективаш, цкъа дуккхаъаш.

Нохч-Гіалгіай АССР халха тІаьхьожама комитет республикерча новаторша керда денкарш тІаийдар коммунистий форум хьалхаеча денга нІаначІелла цаччаьхьаккхенна — 500 эзар сом еходе. Из социалистически вай Дайолаьяьш бар ССР 50 шу дицара цІеранера Грозненски химически заво-да рационализаторе р ъ ш. КІисС XXVI. съезда сийна яьрначча яхье хьалхара тІаьчара тІаьхьяьхар цо республикера берриге новатораш. Инициаторша дош денар 1980 шерех уьш шера хьалхара дин бертен 1 миллиони 200 эзарш сомал кІемигаІга пайда дургобаш йолча рационализаторски предложенеш производства-дипломаша памятни медальш.

Иттлагіча пятилетне кхин бара фонде доккха дакъа я зонашца. Изобретателе ра-ционализаторе предложенеш производствена внедрявяза дола социалистически деканаш тІехьоаьдаь-зярах ВОИР-а Центральни Совета сийлча тpанотап енаьй «Грозиефтеза» механизированни управление. «Грозиефть» объединенне изобретательни рационализаторски коллективаша. Грозненски шиъйни производственни объединенне № 6 йолча цеха слесаре-ремонтника Алиев Мурпид Лабаламовича.

Изобретательски рационализаторски балта тІа лаьхьа йьаьккхаш лела торо ехьяйт ВОИР-а областной Совето республика тІаьхьа боаханна пхьаолена доаккоьна администрацешца изьяна новаторшта юкъе йоаржаь социалистически яьх кхетаме вІашгІехьлаьккхаро. Цу дакъе, йоккха опыт ІоаньІ вай республике. Яхье балмараша тІагІерта къоьсан лоаттабу технически уворчестве эггара лаьхьаІа хьокхаш дахара а деш хІама дан, ишшта деш хІаьхь дан тІаьхьожама балха эффективность лаьхьара а.

Йоха а йоаш хІара дийлахь рейсашца дІаЬьожа 25—30 процент автобусаш, ял нейслу профилактически гІулькех дарех ремонт яра болх эсала вІашгІехьбаьккхара, иштта производственни базан дегІаьнгаш дакъа хиларех. Доаттіача хьисане автобусаиттъ гІулькех а цо деш, геттаре чІоагІа тишъяллаша болх бай царга. иу-дуьйца оттаьв змортназдоина ха чинхьалалеьха предприятеи балансе тІера дІайоах уьш.

Республикерча пассажирски транспортера ю болх бен хьилг бахьан долаш пхьяхе-гахьонаяра пассажирски транспортера бена балла лелаяь дукха жалобаш ух. Иу гІулакех доля керттера бахьанаш да графикаІга автобусаш ца деалар, пассажираш-ца тІулаеч дара культура ца-ях хилар, пассажираи автобусанта тІахьшаш йола мотти-гаш ю деалар, автостанцей цкъаьлоча болхаш пассажираша оаза хилар.

Нохч-Гіалгіай транспортни управление кулгалхочоа (ни Надирова, Андреева) ю деаш йоаІ балхаш дан пассажирпаи автотранспорта-па дІа-ЬЬа кхуьлара болх тоабара партен правительствен тІедаьжи декхарш дахьа кловачашйагара КРС отдела болхлоцкара дантІаг дар хьаьдена. Управление болхлой натчаьа мара арабалаш автобусашца машта болх бу хьажарг.

Нохч-Гіалгіай транспортни управление предприятеп пассажирски автотранспорта бе-на балха экала тІаьхьожам лоаттабраех городской а междугородни а пассажирски автотранспорто пассажирски маьхета гІулаеч деш ца хиларех Нохч-Гіалгіай транспортни управление заместителех В. И. Андреева строги выговор ял.

Транспортни управление тех-хачи приказаІга цІенкаитта бепк баьб автовокзалнин автостанцийн объединене начальникца Н. Ширкеве, автоколонна-1572 начальникца И. Аьдаларова, ГПАП-2 директора П. Минкаева, ПАП-5 директора н. Захарова.

ЙИЛМЕИ ПРАКТИКЕИ

ЭВМ-и хьукъаьми

Юртбохахама производстве дикиа алсальскихара тІаеррель лаьрхІа йолча продовольственни программа отгаьна яр ца хиларех КПСС XXVI съезде ше дуьнаи Л. И. Брежнева лъарр «Юрбохаіхама буьза бола юрта болхам цун продукци доаттаеч кеч чанхйоахаеч доакъошца».

Кіезита лоархІамбоаиаи дац цу дакъе Іилма. Мехка цкъаЬолча районашка хІаьле а енъяйолаьяь йолча дІаЬойна культурни чІагІдар, транспорт, заготовкаи ІІІаШТІехьхІарен царна доал дарех нердаеи методаита, пеп-ль-ка, цкоЙ коттаи хорабаьлинни, цкъа продовольственни программа тІа.

70-гіа шераш долаеуьш Украине, Казахстане, РСФСР-ехь ешаш йоаІаш яр ехьаь юкъейлъяьяь электронно-лоарІамаш дара машина тІоаяь транспортно - заготовительни процеси централизованни доал дара система. Хьукъаьм чуберех пачча-хьалкіекеча механизм шина тІехьхьакхарех дуьна доал дарен даьхье баьккхаш лоарІаме тІа бар ю шина а йоацаш. Цхьабаьтта, автомобилни, тортбохаеи ялаш дагІувІайдеен предприятей балха сахьатна графикаш ЭВМ тІа хьувъкъаьм чуйла балхаш-на йолча- кіезиг лаьрхІа уьш-тарар ю сихта хуьцалуш йола хьалаш терхіа це деш. а хилар баьхьа долаш яркіа езаш хиначча бесса дІаьяр-лаьяь система.

Цхьаьккха масал. Цька шу хинна Іад ялат хьокхача-на Саратовски областе ялат ІІІаШТІехьхІарен а дІаЬуьлаьра а тІа-оа ялат тІера водителиа. Цу балха яьяь автомобилаи а хьокіаІга даьхьа совгІа ие-лигу.

Ерриа да областтахьа ю юкъейлъяьрах хьаьнинаран, Целинограден областа 17 районе хьувъкъаьм чуязаи ях-тар хилац машинаш, тІаьхьа сахьатна графикаша дин бийбеш кассаза доал корректировка ца еш мотти-гаш-нуьк массеазаза дуьхьІа йіа-а

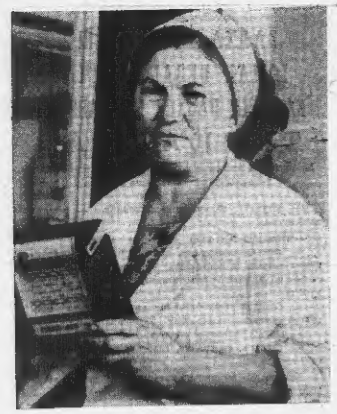

Дунха ха я М. М. Алешечкина радиотехнически заводе слесарь-сборщик йолаш болх бу. Хlара балха дийнахьара норман 120 процентал «Гезнигаlа йоацаш кхоачашчо.

СУРТА тlа: хьалха латта приемникний сборщица М. М. Алешечкина.

В. ДАНСИЯ сурт.

Нохч-Гlалгlай АССР Министрий Совете

IАНГА КИЙЧЛЕ

Нохч-Гlалгlай АССР Министрий Совето дийнар республика жилищно-коммунальни боахам 1981 — 1982 шерра Iанга кишта хийцу.

Тlаийначу соцам тlа белгалду, жилищно-коммунальни боахама министерство, горрайнсполномаш, кхыйолу ведомствашца йолаелла республика жилищно-коммунальни боахам Iанга кийчбе. Вахьча, бархи тохкаме хьехьенга маилларга, дукхагlа боахамашка Iанга кийчалларга балхан бохьонца лlаолладаьлла. Цlенкхетта уйла е сеаш да лаьа чубохка тlе ношка ремонт елга. Уж балхан тlоьгlа тlеэцаьеш Грозненски горисполкома боахаме, «Грознефтеоргсинтез» объединенне.

Во лел котельнеш, пlонашла сеташ, кхыдола пlоахьа-ла гlирсаш Iанга кийчаш балхаш «Чечиминомуниург» управленно. «Грознефтеоргсинтез» объединенешка, гlишлоь еча Нохч-Гlалгlай управленне, «Терек» ячача мебельни объединенне.

Лохаза боарам тlа Iанга кийчу зик-канализационни гlирсаш, трамвайно-троллейбусни боахам, банеш, прачечнеш, наькъаш леладарем-мах бахача моттигагlка санитарни цlено яре предприятеш.

Жилищно - коммунальни боахама министерства, горрайнсполномаш тоьъам болаш тlаьхьажам бахьанаш эксплуатационни предприятеш Iанга кийчъера, цу тlелаяца мlехата юкъара республика промышленни, гlишлой-монтажни организацеш.

Цlенкхетта кхоачамбоаршаш да газовь доагор делару боахамаш Iанга кийчбеш. Гоа «Грозненски молоко», «Трансмаш», «Автоспецоборудование», «Электроинструмент», Химреагентий «Чечекунгистройматериалы» ячача объединенеша культалхой хlама а lалашлодаш шолгlа предприятеше регарни тайна новторна болх беркбола гlулакх.

Нохч-Гlалгlай АССР Министрий Совето жилищно-коммунальни боахама министрагара А. К. Заязнагара, горисполкомий председателлашара: Грозненски — В. М. Шамарзнигара, Малгобески — С. С. Хасневарга, Гудермесски — А. Г. Кинда-

ХАРЖАРХОЙ НАКАЗАШ КХОАЧАШДЕ

Республика правительства шинна дийнар «Чеченингушийнвно» ячача производственно-техницески объединенеше СССР Лаьхьенгара Совета, РСФСР Лаьхьенгара Совета, НГlАССР Лаьхьенгара Совета депутаташа харжархой наказаш кхоачашдеча тlа дешна наказаш кхоачашдара балхан шинна лел.

Тlаийначу соцам тlа белгалдоьх, «Чеченингушийнво» объединенеше цlьядоь балхашца дешаш дийнад харжархой наказаш кхоачашдеш. Уж кхоачашдара дешаш дийнад производственни соцевязаннаш, дlакхоьчу ошош йоьа средстваш.

1980 шера харжархой наказеца Долаков хьалхьа 624 деларшонца лаьрца шиъа, цу юрта тоьа чоьхьиъ латт, баиъ хьалье ачча хьоваделъ. Терски ячача юрта хlи берда йистош пlячlеагlдара дешна наказаш чакхдаьлад. Майрухе юллаш я водопровод, Соагlанча хьалъеш латт берий беш. Черваевски винзаводе цlьяи даьлеа реконструкци е йоллаш, Курралое бата Цlа хьалдаь доалаш

«Грозненски нефтяник» ячача предприятин-объединенен тlедиллад сетевой газ производственни хьашташта дlахьийтара тlаьхьожам лоаттабе.

«Грознефть» объединенен, Грозненски газ тlахьожаран завода, «Кавказтрансгаз» ячача управленеша тlедиллад 1981 — 1982 шера гуйран-iан замаллаьш продукцеш пхьидерзаш республике батаха кхиъ тlа ло йларга-гаьа ресурсеш чурца тороневи бинзаргlа пайда эцаьгlа вlашгlкъа-тlахьожам да лоаттабе.

Министрий Совето пlиш лошьена Нохч - Гlалгlай управленегара, жилищно-коммунальни боахама министерствагара, Грозненски Малгобеккини гоpисполкомашкара хьедийкар гор, Грозне (Киевски уллагlа), гор. Малгобеке котельнеш хьалъера, реконструкци ярца балхаш тlахьожаьлла, цlенкхетта йоьаьл тела ха хьалгlаотташ уж котельнеш бизача чакхдаьлад болх беш хуръйолаш, мазуг доагадеш йоьа оборудовани а йолаш.

Жилищно - коммунальни службай, хlаьта кишта боахама предприятей муьлгаьчу хоцкарга хьедийкар Iанга кийчуш нах чубохи лаьнаш администрацин цlенош дlайьа хургlола, гурбинкара йоьаьл хьал арахьарйоаьле, йоьхьал телача даьттан гlа йlалхарча дlайьа тlе шерра пайда эцаргlола балхан делга, йlахуйтlача доагора-мехгетически ресурсей учет дан лелаер lалашделга.

«Сурсенкий Павел Константиновича — пенсионера.

Тугушинова Вера Николаевна, — пенсионерка.

Трамвайнинова Евгения Наумовнана — пенсионерка.

Нохч-Гlалгlай гlишлоь управление ахьшьбетоний пингтурхай Грозненски заводе гlолла:

Администраторе Варвара Иосифовна — ль машиниста.

Дубицин Леонид Васильевич — дешица.

Лысенко Анна Степановна — пенсионерка.

Мутрадова Прасковья Никифоровна — станочница.

Пономарева Нина Ивановна — электросварщика.

РСФСР

Госкомнефтепродукте Грозненски управлеше гlолла:

Кашуси Агафья Захаровна — стрелока.

Лысенко Клавдия Митрофановнана — карауд на пальнина.

Лукьяненко Мария Федоровнана — стрелока.

Ярошенко Надежда Георгиевнина — керттера бухгалтера заместитель.

Тимофеева Нина Александровнана — бонхгалтlоча бухгалтера.

Воинкина Лариса Петровнана — отдела начальнина.

«Грозгипронефтехим» ячача проектни институт гlолла:

Жарсная Ольга Николаевнана — йонхагlбlоча инженера.

Михайлик Зоя Васильевна — группа культалхочоь.

Рыжков Яков Титовичан — водителла.

Сотникова Валентина Григорьевнана — группа культалхоча.

Фирстова Валентина Яковлевнана — машинистка.

Шинкаренко Нина Александровнана — бонхгалтlоча.

«Чечинтрансгидромонтаж» ячача институт гlолла:

Старицкий Геннадий Павлович — пенсионера.

«Грознефтехимпроектстрой» ячача трест гlолла:

Вишнякова Нина Павловна — огнеупорщина.

Рафиков Лев Михайлович — слесарь-монтажнина.

Рыжкина Валентина Пименовнича — слесарь.

Фетисова Нина Григорьевнана — электросварщица.

«Грознефтеоргсинтез» ячача производственни объединенне автотранспортни цехера гlолла:

Иванова Зинаида Григорьевнана — пенсионерана.

Кривошеев Анатолий Григорьевич — трактористе.

Сизова Григорий Ивановича — аккумуляторщика.

Тимченко Иван Григорьевича — водителла.

Нохч-Гlалгlай гlишлоь управление ЖКХ гlолла:

Барсова Аззата — йонхагlбlоча дворника.

Михеитова Мария Пантелеевнана — пенсионерана.

Рамбурова Татьяна Даниловнана — дворника.

«Грозгородхимкомхозстрой» ячача объединенне гlолла:

Бабатова Мария Васильевнана — парикмахера.

Бутурлинова Аслампбика Хьадеев — парикмахера.

Куперкина Ефим Израильевича — парикмахера.

Сердюкин Григорий Петровича — парикмахера.

Шахранианц Георгий Арамовича — парикмахера.

«Промтовары» ячача розничны торгови объединенне гlолла:

Аванесова Нектарина Михайловнана — пенсионерана.

Адаменко Мария Федоровнана — йонхагlбlоча продавеца.

Гончарова Зоя Александровнана — йонхагlбlоча продавеца.

Губенко Александра Васильевнана — уборщицаца.

Козлова Анна Трофимовнана — товарий комплектовщицаца.

Мухина Антонина Ивановнана — сапер заведующе.

Мирошина Мария Петровнана — пенсионерцаца.

Приставкина Нина Сергеевнана — йонхагlбlолла продавеца.

Харкина Раиса Антоновнана — продавеца.

Халиуллина Мурсай Iусмана — тина заведующеца.

Шихранян Агина Мовсесовнана — йонхагlбlоча продавеца.

Янгулова Мария Терентьевнана — йонхагlбlоча товароведа.

Путиковская Клавдия Петровнана — йонхагlбlоча продавеца.

Грозненски горишкетерте гlолла:

Елкина Жигрена Федоровнана — йонхагlбlоча продавеца.

Кадырова Эрула Дукуевнана — уборщицаца.

Пазарян Василий Александровича — плотника.

Шемшедина Тупишкина — уборщицаца.

Нохч-Гlалгlай шиитерте гlолла:

Малсагова Хьанд Магомадовича — пенсионера.

Грозненски ресторанний кафен трести гlолла:

Аванесов Арсен Зиновьевича — буфетника.

Алексапина Полина Дмитриевнана — пенсионерана.

Ахтаева Тамара Хьадимухаметовнана — буфетницаца.

Гуреева Гюзяк Мирзеевнана — болхлочоь.

Дитай Мария Алексеевнана — буфетницаца.

Кроль Екатерина Матвеевнана — поточницаца.

Лапшова Евдокия Васильевнана — пенсионерана.

Лукун Нина Ильиничнана — кальькулятора.

Мерджанова Елена Семеновнана — кальькулятора.

Цаенко Дарья Даниловнана — нормировщицаца.

№ 50 йолча шкъерча школе гlолла:

Скрябина Ия Петрокнана — хьехархочоь.

№ 6 йолча сайрийнерча школе гlолла:

Керчетова Прасковья Степановнана — пенсионерцаца.

Неклюдова Мария Семеновнана — техничкана.

Петросян Нора Хачатуровнана — техничкана.

№ 2 йолча вспомогательни школа интернате гlолла:

Полтавая Мария Федоровнана — техничкана.

№ 4 йолча горбольнице гlолла:

Абрамян Седа Леоновнана — лора.

Бирюкова Клеопатра Степановнана — медсестрица.

Кретцуг Юлия Артуровнана — керттера лора заместитела.

Годосова Александра Ивановнана — медсестрица.

Емельянинова Нина Андреевнана — медсестрица.

Зубкова Зинаида Дмитриевнана — санитарканна.

Карагедина Антонина Кузьминичнана — пенсионерцаца.

Ковалева Евдокия Афанасьевнана — лаборантцаца.

Косина Клавдия Григорьевнана — керттера бухгалтера.

Мальцева Галина Ивановнана — лора.

Прохорова Раиса Михайловнана — рентгенаборанта.

Разуваева Людмила Владимировнана — медрегистратора.

Шевченко Наталья Захаровнана — пенсионерцаца.

№ 5 йолча поликлиникне гlолла:

Погосова Евгения Григорьевнана — медсестрица.

«Грознефть» ячача производственни объединенне военизированни охрана вlашгlтехьача отряде гlолла:

Крайбаит Евгения Дмитриевнина — отделене командира.

Турин Николай Григорьевича — стрелока.

НГlАССР Министрий Совета гlулакхий управленне аппарате гlолла:

Лобачева Мария Михайловнана — референта.

Прокопьева Нина Семеновнана — пенсионерцаца.

Нохч-Гlалгlай АССР Лаьхьенгара Совета Президиуман председатель Х. БОКОВ.
Нохч-Гlалгlай АССР Лаьхьенгара Совета Президиуман секретарь Н. ПРАВЕНЬКИЙ.

г. Грозный,
1981 шу, 15 июнь.

СОВГIАТАШ ДАЬКЪАЛА ХИЛДА ШУН!

КЪАХЬЕГАМХОШТА «ЪАХЬЕГАМА ВЕТЕРАН» ЯХА МЕДАЛЬ ЯЛАРАЬ ДОЛА

Нохч-Гlалгlай АССР Лаьхьенгара Совета Президиуман

У К А З

1974 шера 16 январерча СССР Лаьхьенгара Совета Президиуман Указаца къаьхьегамхошта «Ъахьегама ветеран» яха медаль ялараь долча.

ЗАВОДСКОЙ РАЙОНЕ

И. Анисимова цlераГча Нежерлонисин исследатьа тlаьхьожаьлча заводе гlолла:

Атабекова Раиса Павловнана — оператора.

Бутакова Мария Алексеевнана — оператора.

Воротникцева Анна Андреевнана — оператора.

Глазунова Александра Ивановнина — электромонтера.

Захаренко Тимофей Андреевич — машиниста.

Ильина Магомед Гасаловича — оператора.

Корнюшенко Зинаида Филипповнана — оператора.

Кульчунова Валентина Алексеевнина — машиниста.

Кухтин Алексей Александровича — слесаря.

Лутковская Клавдия Константиновнан — гардеробщицана.

Мелешун Елена Ивановнана — оператора.

Мирчук Валентина Григорьевнана — установка начальнина.

Пчеловодова Кира Павловнана — установка начальнина.

Пошельникова Мавка Александровнана — оператора.

Стародубцев Алексей Петровича — бонхгалтlоча оператора.

Сурнина Григорий Петровича — кадрай отдела начальнина.

Федоренко Алексей Гаврилович — оператора.

А. Шерипова цlераГча ГПЗ-3 гlолла:

Бабенко Андрей Михайловича — оператора.

Бутенко Иван Георгиевича — чистильщика.

Нерикина Любовь Кононовнана — оператора.

Бицоев Мазырка — грузчика.

Гадулова Зоя Павловнана — оператора.

Долгова Анна Михайловнина — оператора.

Зимоглядова Любовь Федоровнина — оператора.

Картина Мария Ивановнина — оператора.

Котляров Алексей Спиридоновича — машиниста.

Косничкин Евгения Георгиевнина — уборщицана.

Кульчун Владимир Дмитриевича — установка начальнина.

Кущенко Ксения Петровнина — уборщицана.

Окорова Мария Стефановнина — электромонтера.

Попова Мария Тимофеевнина — хьалхе.

Рыбалко Матрена Андреевнана — машиниста.

Тутевская Нина Георгиевнина — оператора.

Стешкова Валентина Иосифовна — дворницина.

Семенова Мария Кирилловнана — уборщицана.

Трофимов Константин Ильича — слесаря.

Чуприков Владимир Газзалович — вонхгlбlоча оператора.

Цакаев Магомед Магомедовича — оператора.

Читиров Иван Михайлоча — оператора.

Чупов Степанида Георгиевнина — дворницина.

Шалыбков Владимир Васильевича — машиниста.

Шурыгинова Мария Ивановнана — оператора.

Юдценко Нина Павловнина — оператора.

Грозненски ацетонови заводе гlолла:

Стоев Григорий Константиновича — слицщика-разливщика.

«Грозэнерго» ячача районни энергетически управленне гlолла:

Годяков Владимир Моисеевича — отдела начальнина.

Шкарага Валентина Филипповнана — инженера.

«Грозэнерго» РЗУ ТЭЦ-2 гlолла:

Аванян Шаген Атаевича — пенсионера.

Белов Николай Ивановича — пенсионера.

Гайворонская Валентина Дмитриевнина — пенсионерка.

Котов Иван Ивановича — пенсионера.

Кулутина Людмила Ивановнана — пенсионерцаца.

Михайлова Ольга Алексеевнана — пенсионерцаца.

Писарева Евдокия Ивановнана — пенсионерцаца.

Поликарпов Захар Георгиевича — пенсионера.

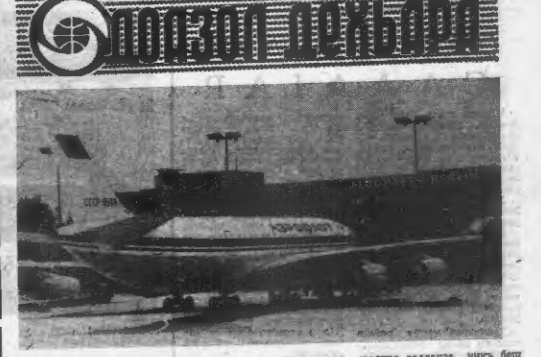

Этгара хьалхара дунен хьалъашта йоьхьара техничекн рейс хьай «ИЛ-86» ячача советски пассажирски кердача лайнера Москва — Берлин — Москва ячача трассагlа. Берлера кинъ ши сахьат соагlа йолча лана баьб.

Июль бетте хьалхара деношна дена ша самолет ГДР столице хадденза кинъ беш я.

СУРТА тlа: «ИЛ-86» яха самолет Шенефельд ячача берлински аэропорте.

ТАСС фотохроника.

ДУНЕ ЦХЬАН КIНРАГIА

КОНСТРУКТИВИН ДАКЪА КОЬЕДАХЬАР

Мишар чlоагlбаран Бароне ихерамзле хlилиттаран новьъостал де Советски Союз чlоагlга лоьш хилара дола керда тешаш санна лаьрхlад, доаьсел арахьа «Суомен сосиалдемократти» яхача фински газета корреспондента каттарашца ворхlа шо Коммунистически партин Центральни комитетан секретаре, СССР Лаьхьенгара Совета Президиумна Председателла Л. И. Брежнева дьа кхамадьс. Цига кьоьлинад йдерни йоьаь зонаш хьар а, хьадда аьлча — Къубабседа Европах цу тайпара зона яра чlоагlга доаьрлаеш актуальни йоьа проблемеа а.

Советски Союзо дика ихетадуйдерни йоьаь зонаш хьарра наькъаша шоай ихерамзле чlоагlбе, нагахьа санна ахатоха ца а могаш йдерни тlом къайча йуьн катострофах кlезиг-дукха а оцаш кlалхардаха халижьаш гlерташ хилар. Къубабседа Европах аьлча. СССР чlоагlга могаеш а цунах йдерни йоьаь зона хьарра хьакъъарра предложени. Дика хургlа, аьнна Л. И. Брежнева, иностранна Салина Къубабседа Европа йдерни йоьаь статус дlаьлоаргlа а йича. Иоттlгача тайпара закона лардя тlе а октябрта. Цlий оагlбигlалара Советски Союз кийча я йдерни йоьаьча зона доаьлъашоай доаьдча, вешта аьтча, йдерни гера хьедегlоьлаш, энергодоаьдан, шоай территори тlа дlаоттаьлаьгlтардоаьлаш юхадьнача Къубабседа Европа мехкашта дуьхьал йдерни гера доаьлхардаш дьяна шийна декъар тlарца. Из йишта кийча я цу гlулакхца хьажт долча мехкашна из дош а Къубабседа Европехча йдерни йоьаьча зонаш юхерадоаьдан, шоай территорех доагlаш дола кьидоь гlулакхаш а дучца.

Керда советски предложенеш чlоагlга хьажт долиш бе лоазол арахьа, къаьстта, хенан мехкалара, къубабседаевропейски мехкашна, Европа мехкашна — территорех лора заместитела.

Годосова Александра Ивановнина — медсестрица.

Емельянинова Нина Андреевнина — медсестрица.

Зубкова Зинаида Дмитриевнана — санитарканна.

Карагедина Антонина Кузьминичнана — пенсионерцаца.

Ковалева Евдокия Афанасьевнана — лаборантканна.

Косина Клавдия Григорьевнана — керттера бухгалтера.

Мальцева Галина Ивановнина — лора.

Прохорова Раиса Михайловнана — рентгенаборанта.

Разуваева Людмила Владимировнина — медрегистратора.

Шевченко Наталья Захаровнина — пенсионерцаца.

№ 5 йолча поликлиникне гlолла:

Погосова Евгения Григорьевнана — медсестрица.

«Грознефть» ячача производственни объединенне военизированни охрана вlашгlтехьача отряде гlолла:

Крайбаит Евгения Дмитриевнина — отделене командира.

Турин Николай Григорьевича — стрелока.

НГlАССР Министрий Совета гlулакхий управленне аппарате гlолла:

Лобачева Мария Михайловнана — референта.

Прокопьева Нина Семеновнана — пенсионерцаца.

Нохч-Гlалгlай АССР Лаьхьенгара Совета Президиуман председатель Х. БОКОВ.
Нохч-Гlалгlай АССР Лаьхьенгара Совета Президиуман секретарь Н. ПРАВЕНЬКИЙ.

г. Грозный,
1981 шу, 15 июнь.

КЪАХЬЕГАМХОШТА «ЪАХЬЕГАМА ВЕТЕРАН» ЯХА МЕДАЛЬ ЯЛАРАЬ ДОЛА

Нохч-Гlалгlай АССР Лаьхьенгара Совета Президиуман

У К А З

1974 шера 16 январерча СССР Лаьхьенгара Совета Президиуман Указаца къаьхьегамхошта «Ъахьегама ветеран» яха медаль ялараь долча.

ЗАВОДСКОЙ РАЙОНЕ

И. Анисимова цlераГча Нежерлонисин исследатьа тlаьхьожаьлча заводе гlолла:

Атабекова Раиса Павловнана — оператора.

Бутакова Мария Алексеевнана — оператора.

Воротникцева Анна Андреевнана — оператора.

Глазунова Александра Ивановнина — электромонтера.

Захаренко Тимофей Андреевич — машиниста.

Ильина Магомед Гасаловича — оператора.

Корнюшенко Зинаида Филипповнана — оператора.

Кульчунова Валентина Алексеевнина — машиниста.

Кухтин Алексей Александровича — слесаря.

Лутковская Клавдия Константиновнан — гардеробщицана.

Мелешун Елена Ивановнана — оператора.

Мирчук Валентина Григорьевнана — установка начальнина.

Пчеловодова Кира Павловнана — установка начальнина.

Пошельникова Мавка Александровнана — оператора.

Стародубцев Алексей Петровича — бонхгlбlоча оператора.

Сурнина Григорий Петровича — кадрай отдела начальнина.

Федоренко Алексей Гаврилович — оператора.

А. Шерипова цlераГча ГПЗ-3 гlолла:

Бабенко Андрей Михайловича — оператора.

Бутенко Иван Георгиевича — чистильщика.

Нерикина Любовь Кононовнана — оператора.

Бицоев Мазырка — грузчика.

Гадулова Зоя Павловнана — оператора.

Долгова Анна Михайловнина — оператора.

Зимоглядова Любовь Федоровнина — оператора.

Картина Мария Ивановнина — оператора.

Котляров Алексей Спиридоновича — машиниста.

Косничкин Евгения Георгиевнина — уборщицана.

Кульчун Владимир Дмитриевича — установка начальнина.

Кущенко Ксения Петровнина — уборщицана.

Окорова Мария Стефановнина — электромонтера.

Попова Мария Тимофеевнина — хьалхе.

Рыбалко Матрена Андреевнана — машиниста.

Тутевская Нина Георгиевнина — оператора.

Стешкова Валентина Иосифовна — дворницина.

Семенова Мария Кирилловнана — уборщицана.

Трофимов Константин Ильича — слесаря.

Чуприков Владимир Газзалович — вонхгlбlоча оператора.

Цакаев Магомед Магомедовича — оператора.

Читиров Иван Михайлоча — оператора.

Чупов Степанида Георгиевнина — дворницина.

Шалыбков Владимир Васильевича — машиниста.

Шурыгинова Мария Ивановнана — оператора.

Юдценко Нина Павловнина — оператора.

Грозненски ацетонови заводе гlолла:

Стоев Григорий Константиновича — слицщика-разливщика.

«Грозэнерго» ячача районни энергетически управленне гlолла:

Годяков Владимир Моисеевича — отдела начальнина.

Шкарага Валентина Филипповнана — инженера.

«Грозэнерго» РЗУ ТЭЦ-2 гlолла:

Аванян Шаген Атаевича — пенсионера.

Белов Николай Ивановича — пенсионера.

Гайворонская Валентина Дмитриевнина — пенсионерка.

Котов Иван Ивановича — пенсионера.

Кулутина Людмила Ивановнана — пенсионерцаца.

Михайлова Ольга Алексеевнана — пенсионерцаца.

Писарева Евдокия Ивановнана — пенсионерцаца.

Поликарпов Захар Георгиевича — пенсионера.

Суросенкий Павел Константиновича — пенсионера.

Тугушинова Вера Николаевнана, — пенсионерцаца.

Трамвайнинова Евгения Наумовнана — пенсионерцаца.

Нохч-Гlалгlай гlишлоь управление ахьшьбетоний пингтурхай Грозненски заводе гlолла:

Администраторе Варвара Иосифовна — ль машиниста.

Дубицин Леонид Васильевича — дешица.

Лысенко Анна Степановнана — пенсионерцаца.

Мутрадова Прасковья Никифоровнана — станочницаца.

Пономарева Нина Ивановнана — электросварщица.

РСФСР

Госкомнефтепродукте Грозненски управлеше гlолла:

Кашуси Агафья Захаровнана — стрелока.

Лысенко Клавдия Митрофановнана — карауд на пальнина.

Лукьяненко Мария Федоровнана — стрелока.

Ярошенко Надежда Георгиевнина — керттера бухгалтера заместитель.

Тимофеева Нина Александровнана — бонхгlбlоча бухгалтера.

Воинкина Лариса Петровнана — отдела начальнина.

«Грозгипронефтехим» ячача проектни институт гlолла:

Жарсная Ольга Николаевнана — йонхагlбlоча инженера.

Михайлик Зоя Васильевна — группа культалхочоь.

Рыжков Яков Титовичан — водителла.

Сотникова Валентина Григорьевнана — группа культалхоча.

Фирстова Валентина Яковлевнана — машиниста.

Шинкаренко Нина Александровнана — бонхгlбlоча.

«Чечинтрансгидромонтаж» ячача институт гlолла:

Старицкий Геннадий Павлович — пенсионера.

«Грознефтехимпроектстрой» ячача трест гlолла:

Вишнякова Нина Павловнана — огнеупорщина.

Рафиков Лев Михайлович — слесаря-монтажнина.

Рыжкина Валентина Пименовнича — слесаря.

Фетисова Нина Григорьевнана — электросварщица.

«Грознефтеоргсинтез» ячача производственни объединенне автотранспортни цехера гlолла:

Иванова Зинаида Григорьевнана — пенсионерана.

Кривошеев Анатолий Григорьевич — трактористе.

Сизова Григорий Ивановича — аккумуляторщика.

Тимченко Иван Григорьевича — водителла.

Нохч-Гlалгlай гlишлоь управление ЖКХ гlолла:

Барсова Аззата — йонхагlбlоча дворника.

Михеитова Мария Пантелеевнана — пенсионерцаца.

Рамбурова Татьяна Даниловнана — дворника.

«Грозгородхимкомхозстрой» ячача объединенне гlолла:

Бабатова Мария Васильевнана — парикмахера.

Бутурлинова Аслампбика Хьадеев — парикмахера.

Куперкина Ефим Израильевича — парикмахера.

Сердюкин Григорий Петровича — парикмахера.

Шахранианц Георгий Арамовича — парикмахера.

«Промтовары» ячача розничны торгови объединенне гlолла:

Аванесова Нектарина Михайловнана — пенсионерцаца.

Адаменко Мария Федоровнана — йонхагlбlоча продавеца.

Гончарова Зоя Александровнана — йонхагlбlоча продавеца.

Губенко Александра Васильевнана — уборщицаца.

Козлова Анна Трофимовнана — товарий комплектовщицаца.

Мухина Антонина Ивановнана — сапер заведующе.

Мирошина Мария Петровнана — пенсионерцаца.

Приставкина Нина Сергеевнана — йонхагlбlолла продавеца.

Харкина Раиса Антоновнана — продавеца.

Халиуллина Мурсай Iусмана — тина заведующеца.

Шихранян Агина Мовсесовнана — йонхагlбlоча продавеца.

Янгулова Мария Терентьевнана — йонхагlбlоча товароведа.

Путиковская Клавдия Петровнана — йонхагlбlоча продавеца.

Грозненски горишкетерте гlолла:

Елкина Жигрена Федоровнана — йонхагlбlоча продавеца.

Кадырова Эрула Дукуевнана — уборщицаца.

Пазарян Василий Александровича — плотника.

Шемшедина Тупишкина — уборщицаца.

Нохч-Гlалгlай шиитерте гlолла:

Малсагова Хьанд Магомадовича — пенсионера.

Грозненски ресторанний кафен трести гlолла:

Аванесов Арсен Зиновьевича — буфетника.

Алексапина Полина Дмитриевнана — пенсионерцаца.

Ахтаева Тамара Хьадимухаметовнана — буфетницаца.

Гуреева Гюзяк Мирзеевнана — болхлочоь.

Дитай Мария Алексеевнана — буфетницаца.

Кроль Екатерина Матвеевнана — поточницаца.

Лапшова Евдокия Васильевнана — пенсионерцаца.

Лукун Нина Ильиничнана — кальькулятора.

Мерджанова Елена Семеновнана — кальькулятора.

Цаенко Дарья Даниловнана — нормировщицаца.

№ 50 йолча шкъерча школе гlолла:

Скрябина Ия Петрокнана — хьехархочоь.

№ 6 йолча сайрийнерча школе гlолла:

Керчетова Прасковья Степановнана — пенсионерцаца.

Неклюдова Мария Семеновнина — техничкана.

Петросян Нора Хачатуровнана — техничкана.

№ 2 йолча вспомогательни школа интернате гlолла:

Полтавая Мария Федоровнана — техничкана.

№ 4 йолча горбольнице гlолла:

Абрамян Седа Леоновнана — лора.

Бирюкова Клеопатра Степановнана — медрегистратора.

Кретцуг Юлия Артуровнана — керттера лора заместитела.

Годосова Александра Ивановнина — медсестрица.

Емельянинова Нина Андреевнина — медсестрица.

Зубкова Зинаида Дмитриевнана — санитарканна.

Карагедина Антонина Кузьминичнана — пенсионерцаца.

Ковалева Евдокия Афанасьевнана — лаборантканна.

Косина Клавдия Григорьевнана — керттера бухгалтера.

Мальцева Галина Ивановнина — лора.

Прохорова Раиса Михайловнана — рентгенаборанта.

Разуваева Людмила Владимировнина — медрегистратора.

Шевченко Наталья Захаровнина — пенсионерцаца.

№ 5 йолча поликлиникне гlолла:

Погосова Евгения Григорьевнана — медсестрица.

«Грознефть» ячача производственни объединенне военизированни охрана вlашгlтехьача отряде гlолла:

Крайбаит Евгения Дмитриевнина — отделене командира.

Турин Николай Григорьевича — стрелока.

НГlАССР Министрий Совета гlулакхий управленне аппарате гlолла:

Лобачева Мария Михайловнана — референта.

Прокопьева Нина Семеновнана — пенсионерцаца.

Нохч-Гlалгlай АССР Лаьхьенгара Совета Президиуман председатель Х. БОКОВ.
Нохч-Гlалгlай АССР Лаьхьенгара Совета Президиуман секретарь Н. ПРАВЕНЬКИЙ.

г. Грозный,
1981 шу, 15 июнь.

НЕССЕ НАНАС ЯЬ ЙИША

Несси яха фальгlашка ма-на дийка хlама чулелаш бе яхаш цlи хезача англичаш lамо сатем бозбабо США-ра сенешен хlилар дешарий. Американски пресса яхочох, Несса нанас яь Чэмпа яха йиша йолаш и. Из их Вермонтан Нью-Йоркан кlентера Чэмплейн яхача кlоарга-на lамаш. Журналисташа яхаьчох, Чэмпа этгара хьалха бlаргlайнай 1809 шера. Цу хана дешь йиьъаь соаг lбергlайнай ма. Бlаргlайнера дувцаучох, из «тамашне хlама» 45 фут лулаш йоьъа я (1 фут — 30 см. хул. Ред. белгалдьяхнад). Из ши муьlа жамаш хиннад. Хьалхгlа в йьча интогаша хьакъоьч. Перес жерте латтача къаьхьенга парте 120 парламентски мотгигаш 40 мотт яхаьчаш. Премьер-министр М. Бегин жерте латтача «Ливуд» яхача доал деш йолча партс киесесте 48 мандат хургlаш.

«Котало» яккарах кlаралькни «лейбористаша» цlьяьнна а совле хургlаш, цlана аьлча, цlано политичесни арешес цlанисдеш латтача иношка хьежача гуш да парламенте дукхахбаьлла хьаллолашш хургlола коалицешни правительство вlашгlйолла. Перес могарроддолгlа. Бакъдо, хlаьта а лиъудошш цу тайпара тарро — геттара кlезиг яле я — йолаш бе. Дукха чаалаше йоаца арифметически расчет йича гуш да «Ликуда» кукхача дика партеша цlена парламенте 61 — 63 мотт хургlаш. Цlьябакъа, юраральски ненабоазонна техачох, моллагlа яле я пордона тlехьашка зарламентски махинацеш а лелаеш кlаргьелча керда правительство вlалла я чlоагlга хургlаш. Цудухьа хилла тарлуш хlама да израильтинн кастеа керда парламент харжара цlьяьна я урганнна кlаш тассаа безаргклар.

Премьер-министра гlанд кхъьсаш барий — М. Бегинен Ш. Пересен — политически платформаш вlашш тарлеш обозревателанаш теркам тlабохийт формулировкаш тайп-тайпара яле а юкъара хlаманш дукха долаш уж хlара. «Ликуда» яккера къаьхьегама партена жерте каттар а Израилла лоаллахарча lарбий механицаре гlулакхаш а кхиъна. Цу тlехьа-леладарга политика дlахоьхьа гlерташ ба. Цар хьалхоьч Гаргарчуа Малхобелера хьалшоай вlалла а хlетадеш цо ши миллиард доллар а кхиъна цуьнан ловрхlам ца беш хилча гаргарчамлхбоаларга мофлинт дlаьлла йиш а яц. Уж духьала ба шийлагlа болх Палестински Национални паччаьлкхе къаьхьа, Палестина муьхьажкхара Организацена — lарбий палестинскн хьалъашта мара йоаьлла пайдаэцаш перестоворш а тургаш бац. Царна юкъе «барт иа хlара» алхха сюнзама стратегически де лерзlарца чакхдахара кетоаьдаш поаьгlаш мара дац.

Агрессеи территориальни экспансеи политикаца йоагlа хьакъьалле альтернатива оттаяй хорикманни долча хlама ма-хlаваргlа цlьятарца болх кьонаш чилерш. тlехьарча демократически фронто, хlаьта цун кхиндлятий спискиа йдете латтар Израилла Коммунистически партен ЦК Генеральни секретарь Мишр Вильнер ва. Цlалйийача дергнача lарбий лаатташ тlара израильски бlтнаш аредаваргна тlехьа, цхьй доаьме йолаш цхьй паччаьлкхе къаьхьа Палестина lарбий халхча боьхо лара тlехь я бронх, хlаьта Гаргарча Малхобелера кlалар lалашделгтабоачча Кэмп-Левидски баота къхьала я а. Керчача парламенте йиъ мотгиг къаьхьа фронта тlехьарча лайнера майдар мах бара теркал де доагlа чеп чlоагlга хьаьча, цьокхиъкан дlаеча хьаьа хьоькхан гаргарча Малхобелен проблеми материаланашкан наькъьала къаьхьатайта гlерташ.

Ю. ЛОПАТИН,
В. КАШИРОВ,
Ю. ТЫССОВСКИЙ,
(ТАСС).

ЭЛОРИЗИН ЭРЕХЬАРЧА

Этгара хьалхара дунен хьалъашта йоьхьара техничекн рейс хьай «ИЛ-86» ячача советски пассажирски кердача лайнера Москва — Берлин — Москва ячача трассагlа. Берлера кинъ ши сахьат соагlа йолча лана баьб.

Июль бетте хьалхара деношна дена ша самолет ГДР столице хадденза кинъ беш я.

СУРТА тlа: «ИЛ-86» яха самолет Шенефельд ячача берлински аэропорте.

ТАСС фотохроника.

ГIОЖА IОТКЪАМ

Вашингтоно чlоагlга Iоткъам бе Токнона японски правительстварга тlема ма-лаш сихха дебаделлон Пентагоно ева агрессеин кийчонашна Японе къинерга ха-ха тоаннига ха-ха дехаш США президента къамел кlезаделлина волча помощникара Р. Аллена гуччаьхьа хьахьайкадаьд уьк деношка Вашингтоне Вlашгlкlайгlта-на Штеттата лоь дерригача дувце тlа «американски дипломатин стратегин отгаче, этгара хьалха пайдане оагlалаш доаьлъаеча Авен Гьинарча Вlашгlкlайгlта регионе я

Пионерий ахка

САКЪЕРДАМЕ САЛАIАР

ЧIийца яхача юрта гала йоацан, лоамаца йьнича хьуна юкх улл «Горный воздух» яха пионерски лагерь. ГIишлоцьча Нохч-ГIалгIай управление болхлой профсоюза я яз. Цига салолаш да гIишлоцьча еча болхлой берам.

ХIара йьхий ду лагерь салолаш хул 750 бер. 15 отряда биийча ба пионерам.

Дешдархочка хьоьаш ба пионервожатеяш, воспитателяш. Уш ба Грозненский района школашкара хьегархой, Гулермесски педагогически училищан Толстой цIергIча Нохч-ГIалгIай политехникан университетера студенташ.

ХьалхарчА смене лагере салолаш хIлер берий-хьелетарий спортивни шоле дешнаш, ловзаре тIеман тренераш. 60 хьолах эар уш. Иза «Терек» команда резерв я. Уш лоаца IомIлуш хIлар лагере. Уш хIавар футболах лагера командаца.

Ахкана лагере салолаш хургбе республика пионераш. Уш ловзаларгбе пионерски балха мIаваш хиттад, оагIбе ригашта шефски новкъосташ де, фета тоха, хургма хьажа, пионерски инструкторан хIла. Цигара йиалга а шиъ вирзина.

Беранца дина хет лагере. Дина дца хIама, лоаман цIе тIа фон хийн да, коза, безаме мотлиг я. Лоацца районан хозяйствон салаIа мотлиг а беранца.

Бокхла болх бе ахкн педагогически болхлой бе бебар. Цу хIара йьгIерболчу балха пIан оттаа а ма тIеIгIкъй. «Найн IаламИ» яха

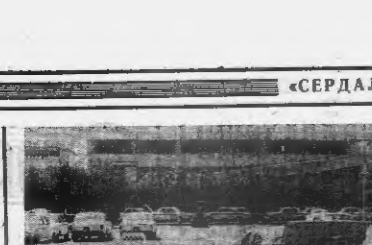

УЗБЕКСКИ ССР. № 3 йолча ташкентски таксомоторни паркера ГАЗ-24-07 яха 130 автомобиль бензина местера мочъь газ йоагIеш р. 84 литр чуйда гIизони балон багажни отделене оттаю. Цунах хьоначун хул 450 — 500 километр кIаъ бе. НагIха саина наIха водаш газ кхочначуьа водителя йиш я бензинаца дIахо яIаъ бе а. Цхьа доагор яхьча доагорца.

Агитбригада— кхай тIарча стане

Сиздан хьоначун, йIашка тохаш дар дожазар. Бехитохаш кIаъе ха я яр тха Советски района культура болхлоцца. Хlанз нарех хIаране моттиг яхай тIарча стане я.

Уьк денотIка районан культура IIен агитбригада хIлер боахламаца оьгIерча объединенеро болхлой болча Урус-Мартановски района ГихтIа. Делкъашйе хIама кучча хьала болхлой тIайо кхайкар — агитбригада тIайо-ва автобус.

Культура болхлоцца этгара хьажа коитора пайар тIа хьалтехар шоша дена лоауьг.

Объединенере агрономо Н. Абуевен бригадина И. Абубакаровен хьаначунга дIайнар тIоай болх мишта дел. цар бийцар шоай хьалха латта яах.

Дийахьа балча балха тIа котбаьнараш В. Горчаков, И. Магомадов, Э. Тасуев вуьнаш йола «молнин» арахIийгар агитбригада болхлоцца.

Цул тIехьагIа дIабоьлелар художественни самодеятельности артистай выступленеш. Болхлоцца деладелар агитбригада балта кхъе хаздараш дакъа лоацаш хьайогIача IIамсадоев Ромас дакъа ловзаш, цун соз, Джумаева Маликан Бибулатов Русланен дъа хьалхарш.

Агитбригадина кулгалдеш а цун балха лостам тезаш а вар культура районни IIен директор Сагпирис Иерана.

Самодеятельни артисташа хоза выступленеш яр бахьан долаш мишта дIалар а ца хоаш дIедьлар болхлой кIайдалар, ставе безаме а дог гIоза а яр.

Б. САЛТАГИРЕЕВ.

Профориентаци— школе

Дешара шу чакхдьлинад. ХIара школашка йоцуш тIехьа кхара экзаменаш дIаделла. Цхьанхьа тIаIаваьнаш йаIийташтен хьалхашка воорашташтен уьнт: деша е балха мичахь дахача баьнаьха дар-те? Деша водар деша я, балхе водар цIий дего хьоабалъю профессен харка а торо йолаш ва вай мехнера хIара сар.

Профессен массаIа хорманыгI? — яха хаттар кIезитах уьнт, профориентаце болх дина дIалъюьи экзаменаш шиоташка дийцаца бераште хьалхашка.

СурхотIарча № 2 йолча школе дина вIашIехьдаьккхад профориентеце болх дIабахьар, боагIаш бола терхам бу цу IIуланна школе. Уьдаца я дина кIийчь профориентацех йолча утоок. Уголок латт тайп-тайпарна профессешта хетадьча суртех, цар доорIIам бувцаш кхъьлъа статьях, къаьхетамз тергалдеч долча лоацача дунцарех. Иштта утолоца цIа дакъа хетадь да доярка балха. Цу балхи хетадьча суртешта кIалха да вай мехкахоьч — доярках, Социалистически Къаьхетама Турпал Вайрахоева Лемжайх кIадь лоацца дунцар.

Профориентеце балха лоарIIамболаш гIулакх да къаьхий берам салолаIча хьаначунга я кIалча боахьмашка болх бар я, гIо — монтьостал дар я. Цунтара дIабоьлелар къаьхетамза бе-ча пионерворожаре Андросова Людмилас. — Каст-каста дарадоах оаха «Ритм» яха лагерь пионерски лелаяеш. Цу тIа дувц лагерерча вахарах, дикагIа болча пионерех, гуьадоах тадаят йолча берам, белгалдоаш ас камалгIа шоайла а доаттабеш хьажкина хIлар. Цу къьнсаваьч лаьца царца дунц тIема а къаьхетама а ветеранца, производстве хьалхалаттарашца.

Масала, пионерар болча хьоначIагIа вена цу лагере хIлар тIема а къаьхетама а ветеран, РСФСР школа заслуженни хьехархо Ю. Фролов. «Сунжанефть» НГДУ начальник В. Коршаков, ту чакхйоаккхаргьа. Иза я Iаламе доградера, цо луча бергата дам бара тIаIаваьнаш йаIийташтен хьалхашка воорашташтен уьнт: деша е балха мичахь дахача баьнаьха дар-те? Деша водар деша я, балхе водар цIий дего хьоабалъю профессен харка а торо йолаш ва вай мехнера хIара сар.

Профессен массаIа хорманыгI? — яха хаттар кIезитах уьнт, профориентеце болх дина дIалъюьи экзаменаш шиоташка дийцаца бераште хьалхашка.

СурхотIарча № 2 йолча школе дина вIашIехьдаьккхад профориентеце болх дIабахьар, боагIаш бола терхам бу цу IIуланна школе. Уьдаца я дина кIийчь профориентацех йолча утоок. Уголок латт тайп-тайпарна профессешта хетадьча суртех, цар доорIIам бувцаш кхъьлъа статьях, къаьхетамз тергалдеч долча лоацача дунцарех. Иштта утолоца цIа дакъа хетадь да доярка балха. Цу балхи хетадьча суртешта кIалха да вай мехкахоьч — доярках, Социалистически Къаьхетама Турпал Вайрахоева Лемжайх кIадь лоацца дунцар.

Профориентеце балха лоарIIамболаш гIулакх да къаьхий берам салолаIча хьаначунга я кIалча боахьмашка болх бар я, гIо — монтьостал дар я. Цунтара дIабоьлелар къаьхетамза бе-ча пионерворожаре Андросова Людмилас. — Каст-каста дарадоах оаха «Ритм» яха лагерь пионерски лелаяеш. Цу тIа дувц лагерерча вахарах, дикагIа болча пионерех, гуьадоах тадаят йолча берам, белгалдоаш ас камалгIа шоайла а доаттабеш хьажкина хIлар. Цу къьнсаваьч лаьца царца дунц тIема а къаьхетама а ветеранца, производстве хьалхалаттарашца.

Масала, пионерар болча хьоначIагIа вена цу лагере хIлар тIема а къаьхетама а ветеран, РСФСР школа заслуженни хьехархо Ю. Фролов. «Сунжанефть» НГДУ начальник В. Коршаков, цу

СПОРТ

ЦА БАЬНА АЬТТУВ

Уьк шера шкъаьнашца да эшан хьайогIар вай «Терек». Баьхьо, иза аьттув бахьанадар вай футболисти сагIардийначу Надьежинска «Спартакица» тIехьа вIашIа-гIистерера. Иза лоацар чакхдаьлар фусамдацца вай командаца-рашна цхьа бургал чу а тохаш. Иштта, счет 1:0 болаш уьк темношто ятара хьалха яйцар «Терек».

СПАРТАКИАДА ЧОТАГIА

«Труд» яхача ший лоцамча чакхъьлъикхар спортивни обществота обIосета спартакиада чотаг футболах ловзарш яъьаш. Цига дакъа ловзаш яр шин подгруппах вийъьа 240 футболист чуьвена-гIаш йола бирайтта команда.

Хьалхарча подгруппе хьалхара кхо моттиг йоаниъаш дIашIьсалар яр командаш: 12 очко я йолаш хьалхара моттиг яьхьар «Горскнефть» НГДУ футболъин команда. 11 очкоца шолгIача моттиг хьалъар Горчеводскерча УВР футболистанаш, кхоалгIа моттиг яцетоонаш заводера футболисташа яьхьар.

ШолгачIа подгрупперча командишта юкъе хьалхара кхо приз яьхьар Грозненски опытно-экспериментальни завода, «Грозненгтехимрезервстрой» трест, Нохч-ГIалгIай стройтраса ПАТО команди.

ВОЛЕЙВОЛИСТИЯ ЯХЬАШ

Уьк деношка «Динамо» стадиона тIа хилар «Динамо» яхача ДСО чуьгIаьнаш болча кхойтта волейбольни команди ресспубликански яьхьаш.

Цига дина аьттув баьхьар Нохч-ГIалгIай АССР МВД винарнаеш, Надтс-ретина РОВД-ев, пожарни охрана Управленеи командей. Хьалхара кхо моттиг цара кхьаьр.

Волейболаш дина ловзаш хиларца белгалбалар спортсменаш В. Лебедев, Б. Хасимиков, Н. Лобанов, Г. Абдинов, В. Млотковский, Н. Панков.

А. АЛБОГАЧИЕВ,
«Динамо» ДСО инструктор.

Редактор Т. А. ТЕБОЕВ.

ТЕЛЕВИДЕНИ

7 ИЮЛЬ

I ПРОГРАММА

8.00 — «Ах».
8.40 — Гуйранера гимнастика.
8.45 — Инсценге «Iерачун Нечкъа-ларан академически театра «Нагрин кадегар» яха фильм-спектакль.
10.50 — Центральни телевиденин Европейски радион хоьл нана академически хора концертанц Советски антиней аьлеш.
11.30 — Керлачаран.
14.30 — Керлачаран.
14.30 — СССР-ан Рушени Социалистически Республикашна шоай хотторгаш тIехьа я. цIанна къаьхетара а. «Гlайн новостаца ла-ларъ хьалхъа йолча логовора нуьг кхайкар. Комментарина.
15.30 — А. Бородин. № 2 йолу квартет.
15.40 — «Хьехархо» яха телевизионни журнала.
16.10 — Центральна телевиденера экрана тIа хотара хьажа. «Хотарш хьоначIагIа» яха ГIалгIайн телевиденин фильм.
17.30 — «Жизнь птиц». Латвийски ССР-ъ бакъалазина хIин аьлаш-ра кулачча пайда хьакъеьна.
17.45 — «Гоголь культан».
18.15 — «Пионер калар».
18.45 — «Талах дунен тIа».
19.00 — Футболах бока чемпионат. «Динамо» (Москва) — «Спартак» (Москва). Лемпин пIелгIаш Центральни стадионера трансляци.
21.00 — «Ах».
21.35 — «Даьхьий дотгIайла — СССР-ъ бакъалазина хIин аьлаш-ра кулачча пайда хьакъеьна.
17.45 — «Гоголь культан».
18.15 — «Пионер калар».
18.45 — «Талах дунен тIа».
19.00 — Футболах бока чемпионат. «Динамо» (Москва) — «Спартак» (Москва). Лемпин пIелгIаш Центральни стадионера трансляци.
21.00 — «Ах».
21.35 — «Даьхьий дотгIайла — СССР-ъ бакъалазина хIин аьлаш-ра кулачча пайда хьакъеьна.

II ПРОГРАММА

8.00 — «Ах».
8.05 — Музыкальный программа.
9.15 — Малха телевиденин студи-йай документальни фильмаш.
10.10 — Ружене Социалистически Республикаца дружбаш яьсташ.
10.30 — «Ловзаре малха хьа-стуьр никкерах Ленинградан паларо - технически училища начальникаца И. И. Захаровца яьлаьчаш».
11.25 — «Нанна» я тIа дотгIайла я дала дуьненна» яха художественни фильм. Шолгача серия.
13.40 — «Хьалхара сорра хьо пайо». Телевиденин музыкальни журнала.
14.00 — «Декоративни прикоснове-ние».
14.35 — «Дуьнхера». Передача Iалаьу Г. Шергова.
15.50 — И. Тихонов. «Цхьан а лаьаьлан ца ета» телеспектакль Дежурантальни фильм.
17.35 — «Дунен лаьаьлаьта чигаи-ре обворожен» (тIагIай метталг).
18.00 — «Нохч-ГIалгIайн тIом-на».
18.30 — «Юрта бовлам». Кинофильм.
19.30 — Уьк шарера олет. «Ресспубликa халкъаш» (тIагIай метталг).
19.40 — «Студенти бIаьстен. Н. И. Ульянов Iерачун Нечкъа-ГIалгIай академически университета художественни самодеятельности концерт.
20.20 — «Гайрах. Байрах. Дайрах» яха Нуралиевн цIерачун хьехархочун спектакль. Передача «Вайна лаьаьлаьа хIинн шуьн, берашш».
21.00 — «Ах».
21.20 — «Вечерняя да тысяч, деко-тор» яха телевизионни художественни фильм.

8 ИЮЛЬ

I ПРОГРАММА

8.00 — «Ах».
8.40 — Гуйранера гимнастика.
9.00 — Дийнна «Сад» яцча ший лаьаьлъа инструментий конкурсе.
9.35 — «Комсомольскера шуьйр».
10.25 — Э. Артафиев. «Хора кос Кьо-ъа».
11.30 — Керлачаран.
14.30 — Керлачаран.
15.30 — «Сурхотар балха дозанал». Кинопрограмма.
15.50 — «СССР халкъан ансамблаш Американ ешаш».
16.30 — «Мочча шо. хIуманнаш».
16.50 — «Эрсий къаьнаш».
17.20 — «Орленок» яцача тIом-кхетар конкурсан финал.
18.05 — Монгал Халкъа республи-кан котъалонна 60 шу дIахьара. Монгольски метталг «Дотгайла» яха-ча ша «Кайрамаш». Иенна Со-ветски Социалистически противьаш-на хуьнаьлаьрах, Советски - Монгольски дотгIайла дегIдарах я тIоаттIаьрах я.
18.45 — «Талах дунен тIа».
19.30 — Ловзаре Iаьаьу РСФСР заслуженни артистех Т. Карповах.
19.35 — «Сага хьажийн».
19.55 — «Малхара танах ахкна ре-спубликанни художественни фильм-премьера. Хьалхара серо.
21.00 — «Ах».
21.35 — Футболах бока СССР чемпионат. ЦСКА — «Динамо» (Москва). «Кенин» яцача сIе-лонера перехлен. Перерыве (21.55) — «Талах дунен тIа».

II ПРОГРАММА

8.00 — «Ах».
8.45 — Центральни берий театра «Емелина орел» яцч спектаклен документальни фильм.
10.05 — «Эрсий исторически лаьаьлаьа».
11.15 — «Кенчах а цуьг дотгIайн а дала дуьненна» яха художественни фильм. Хьалхарча серо.
12.55 — Н. Игнарская «Iерата».
13.10 — «Юкъера а лоаьаьлаьа ан».
13.30 — «Къаьнаьча хIинцарера пуьлIаь кхоьу».
14.50 — «Къаьнаьчан хIинцарера ларкий Дешнаьрадаьлан къаьнаьчан ансамбль».
17.05 — «Кулийн» яцч ший ло-дуьненсаьдалан фильм».
18.10 — «Нохч-ГIалгIайчу тIом-ган».
18.30 — Нарте ЭГУИ съезда пон-ъа. «Нарт-24 яха установка хьалъа-ъар».
19.00 — Футболах бока СССР чемпионат. «Динамо» (Киев) — «Пахтакор» (Ташкент). Кенгара тIаIаваьнаш. Перерыве (19.45) — «Бейца лаьаьлаьа хIинн шуьн, бе-рашш».
21.00 — «Ах».
21.35 — «Шотландски уьздера Гаи-лесть» яха телевизионни художест-венни фильм.

БАЛХА ПРОФЕССЕШ IОМАЕ БЕЗАМ БОЛЧА КАГИЙЧА НАЬХЕН МЕХКАРИЙН ТЕРКАМГА!

№ 11 болча мичъера городской профессионально-технически училище деша хьех шо уьк профессех:

— штукатур-облицовщик-плиточник — дешара ха 3 шу.

— гIишлоец я столяр — дешара ха 3 шу.

— каменщик, столяр, лаьаьлаьбетонни конструкцеш монтаж ю монтажник — дешара ха 3 шу.

— облицовщик-плиточник-мозаичник — дешара ха 3 шу.

— болатен лаьаьлаьбетонни конструкцеш монтаж ю монтажник-монтажник — дешара ха 6 бутт;

— юрта гIишлоец ю мастер — дешара ха 3 шу.

— слесарь, сантехник, газосварщик — дешара ха 3 шу.

Технически училища программаца деша дIаоа 10 класс яьаьча бола кагий малх мехкарийн уьк профессех:

— болатен лаьаьлаьбетонни конструкцеш монтаж ю монтажник-монтажник — дешара ха 6 бутт;

— юрта гIишлоец ю мастер — дешара ха 1 шу.

Училище кийбу СССР Министерствон Нохч-ГIалгIайн «Халкъий доттагIалла» орден лелаеча гIишлоец управление предприятета бола йоаьча гоазал йола специальносташ. Училище дIаоа 15 шу даьаьна я иэы боккхагIбола а, хIаьта шиэта эскарга гIуьаьнь дца дIабаьхьа а кагий малх мехкарийн.

СГПТУ деспархой IаламбIу мах боацаш цуьга хIинцаьца, обмундировдена, учебниашца, дика тоаьча обецаетечча, мах боацаш городерча транспортаца дела льготаш а тея.

Училище тIеэдина деспаш чакхъьлъикха деспархой лаьттьсьарен концерте дешара заведенеша доаца хьежабу.

Училище болх беш я предметни, техничесте творчеста, самодеятельносте. духовойн эстрадни оркестрай яруьжани, спортивни секцеш.

Технически училища программаIга деспаш болча денхкоште 30 сома боарш болаш стипендеш тея, хIаьта эскарга гIуьаьнь дца баьнаьча бIуьоште — 76 шим.

Производственни практика болчу яьаь денхкоште дIатея хьедьакхача яхчаг 50 процент дар.

Училище деша оттара хьачудаьа деза документаш:

1. Директора цIерагIа яхьь заявление.
2. Ваь ха гIайбола тешаа (и паспорт).
3. Дийна хIинца документ.
4. Девад тIедьаьна бола яхача моттиггера сертификат.
5. 3х4, 4х6 размер болаш яхь фотокарточка.

Заявлен болалу 1 сентябре.

Документаш хьачийбу хIинца денна 8 сахьт даьчча денз 16 сахьт даьаьна.

УЧИЛИЩА АДРЕС: г. Грозный, Старопромысловски район, Катыяа цIерагIа керда Поселок, Шефски улица, № 33.

Училище воагIар уьк автобусашна №№ 4, 6, 26а, а № 2 болча троллейбусаца «Таймаи» яцча уьк со-цача кIанчалца, а № 11 болча автобусаца «7 хIинца» яцача ко содача кIанчалца ва вешш.

РАДИО

7 ИЮЛЬ

8.40 — «Юрта Iуйре» (эрсий метталг).
9.05 — «Грозненский рабочий», «Комсомольское племя» газеташ обзор.
9.25 — «Сердало» газета обзор.
9.30 — «Автомеханика» библиотекан (тIагIай метталг).
9.45 — Передачай программа (эрсий, тIагIай метталг).
10.00 — Концерт.
10.05 — Монгал Халкъа республи-кан котъалонна 60 шу дIахьара. Монгольски метталг «Дотгайла» яхача-ча ша «Кайрамаш». Иенна Со-ветски Социалистически противьаш-на хуьнаьлаьрах, Советски - Монгольски дотгIайла дегIдарах я тIоаттIаьрах я.
10.45 — «Талах дунен тIа».
11.30 — Ловзаре Iаьаьу РСФСР заслуженни артистех Т. Карповах.
11.35 — «Сага хьажийн».
11.55 — «Малхара танах ахкна ре-спубликанни художественни фильм-премьера. Хьалхара серо.
13.00 — «Сердало» газета чу чIогIа.
13.35 — Футболах бока СССР чемпионат. ЦСКА — «Динамо» (Москва). «Кенин» яцача сIе-лонера перехлен. Перерыве (21.25) — «Талах дунен тIа».

II ПРОГРАММА

8.00 — «Ах».
8.45 — Центральни берий театра «Емелина орел» яцч спектаклен документальни фильм.
10.05 — «Эрсий исторически лаьаьлаьа».
11.15 — «Кенчах а цуьг дотгIайн а дала дуьненна» яха художественни фильм. Хьалхарча серо.
12.55 — Н. Игнарская «Iерата».
13.10 — «Юкъера а лоаьаьлаьа ан».
13.30 — «Къаьнаьча хIинцарера пуьлIаь кхоьу».
14.50 — «Къаьнаьчан хIинцарера ларкий Дешнаьрадаьлан къаьнаьчан ансамбль».
17.05 — «Кулийн» яцч ший ло-дуьненсаьдалан фильм».
18.10 — «Нохч-ГIалгIайчу тIом-ган».
18.30 — Нарте ЭГУИ съезда пон-ъа. «Нарт-24 яха установка хьалъа-ъар».
19.00 — Футболах бока СССР чемпионат. «Динамо» (Киев) — «Пахтакор» (Ташкент). Кенгара тIаIаваьнаш. Перерыве (19.45) — «Бейца лаьаьлаьа хIинн шуьн, бе-рашш».
21.00 — «Ах».
21.35 — «Шотландски уьздера Гаи-лесть» яха телевизионни художест-венни фильм.

8 ИЮЛЬ

7.15 — «Грозненский рабочий» газета обзор.
7.25 — «Iеминан некъ» газета обзор.
7.30 — Хамаш.
8.15 — Передачай программа (эрсий, эсхий метталг).
8.35 — «Культура учреждениеото партийни кхиъьлдар». Весела (эрсий метталг).
8.50 — «Инкорфонин Грозне гIолла» яха радиожурнал (эрсий метталг).
10.00 — Передачай программа. Хьоначагга бола эсхи (эрсий метталг).
10.01 — «Халкъа тIаIаьолаш цIи-ъьош да» (тIагIай метталг).
10.30 — «Советски къаьнаьра на-кар» (эрсий метталг).
10.40 — «Двенадцать шийчера хьалдаьна терзе тIелаштабе». Бо-сонш (эсхий метталг).
11.00 — Керда хоьмаш (эрсий, эсхий, тIагIай метталг).
11.30 — Аьпарш (тIагIай мет-талг).

УКВ

11.00 — «СССР начальнаьлаьсен академически эрсий хор». Кон-церт-очерк.
13.50 — Лирически наьаьш.
14.00 — Детгайлан концерт.
20.05 — Наьаьш IаламIгIатеар.
20.07 — И. Кучо. Белорусски те-нана йола бIе пьеса.

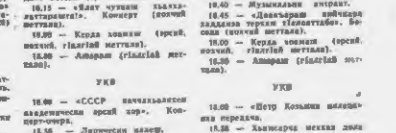

Талха республике тIоллаеш Грозненски моркаш а йолаш, цIьаьйочча моттигашца дорга а делкаш, малхбузехьара сеаркунде 3—8 метр тIоаргIа муха а хьекъаш хилеп фетара температура республике 20—22, Грозне 27—32 градус йолаш.

Кхоана хуьнаьлаьш моркаш а йолаш, как-нагахка дорга а делкаш, малхбузехьара сеаркунде 5—10 метр тIоаргIа муха а хьекъаш хилеп фетара температура бейсана 14—19, дийнъьа 28—31 градус йолаш Волвам хилеп терзу.

Метеостанци.

ТХА АДРЕС: 364907, г. Грозный, Маяковски ул., 92. Телефоны: редактора — 2-45-57; редактора заместител — 2-85-07; бехкъосача секретара — 9-24-00; отделий: партийни хIинца — 9-24-04; промышленности транспорта — 9-24-01; юрта болхама — 9-24-06; культура — 9-24-05; письмой — 9-24-07; корректорски — 2-89-88.

НАШ АДРЕС: 364907, г. Грозный, ул. Маяковского, 92. Телефоны: редактора — 2-45-57; заместителя редактора — 2-85-07; ответственного секретаря 9-24-00; отделов: партийной жизни — 9-24-04; промышленности и транспорта — 9-24-01; сельского хозяйства — 9-24-06; культуры — 9-24-05; писем — 9-24-07; корректорской — 2-89-88.

Газет арадувл шинарен, ереи, шоаттен деношка

Заказ № 2568.

С05214. «Грозненский рабочий» издательства типографи, Маяковске, 92. Типография издательства «Грозненский рабочий», ул. Маяковского, 92.